KONCEPCJA - REWIZJA 01 - 07.2024

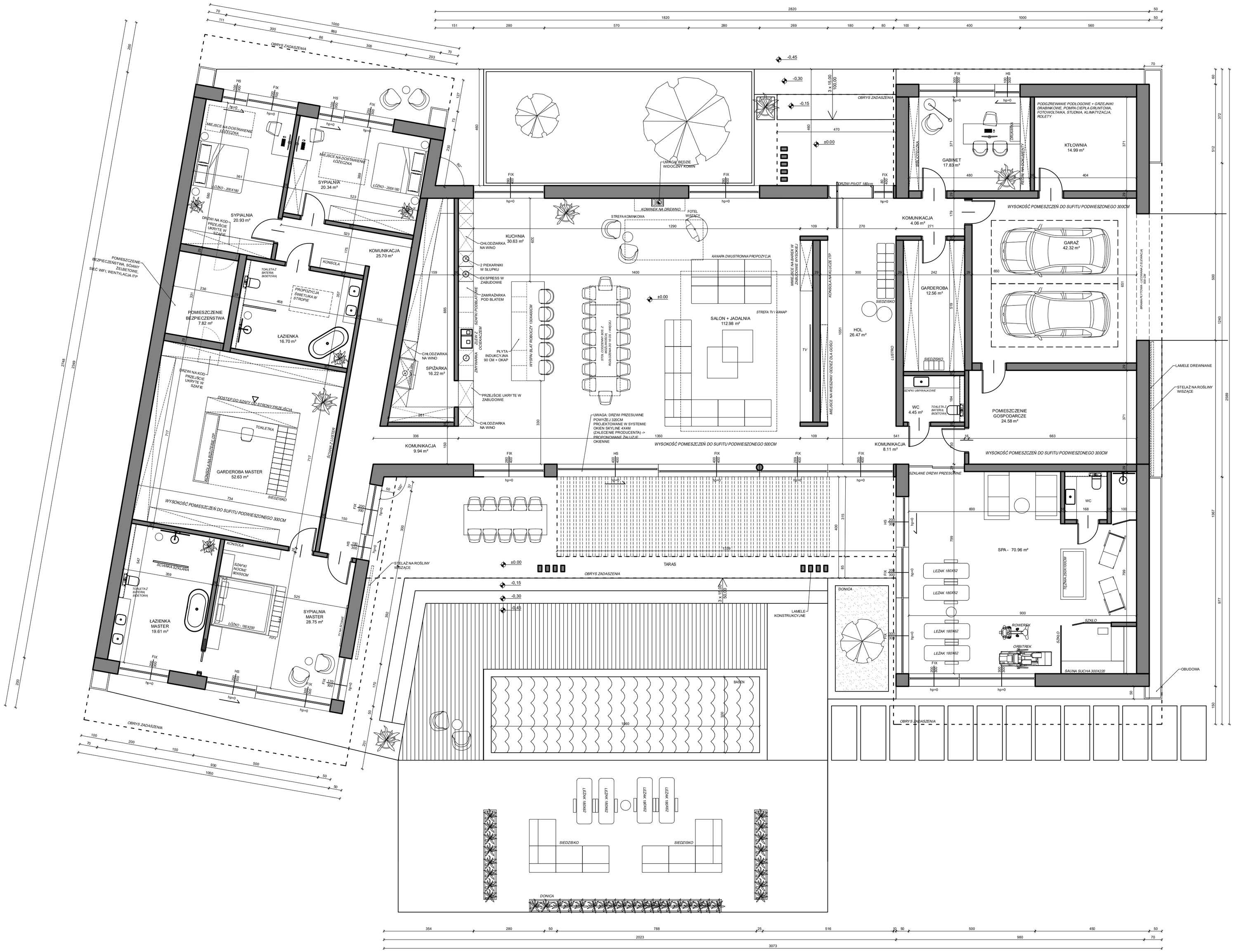

BILANS POWIERZCHNI

POWIERZCHNIA UŻYTKOWA BUDYNKU: 588,59 m2

NAZWA INWESTYCJI

PROJEKT KONCEPCJI BUDYNKU MIESZKALNEGO JEDNORODZINNEGO

INWESTOR	PROJEKT ARCHITEKTONICZY
Piotr Lupina	KONZEPT ARCHITEKCI

ZESPÓŁ PROJEKTOWY
mgr inż. arch. Paweł Rusak
mgr inż. arch. Joanna Hołub
inż. arch. Marcelina Bil

TYTUŁ RYSUNKU

RZUT PARTERU

NR RYSUNKU	NR PROJEKTU	FAZA
-	PŁU2	Projekt Koncepcyjny
REWIZJA	RYSOWAŁ	SPRAWDZIŁ
01	MBI	
DATA WYDANIA	FORMAT	SKALA
2024.07	A2	1:100